ergotron®

moving you forward

Braccio MX da scrivania o da parete

Ospita display di medie dimensioni e computer all-in-one che pesano fino a 13,6 kg

- Posizionare il display per il massimo comfort ergonomico per alleviare la tensione dell'occhio, del collo e della schiena
- Progettati con la nostra tecnologia di moto di sollevamento e pivot Constant Force ™ brevettata, i display sono facilmente posizionati con solo un tocco leggero
- Funzione di gestione dei cavi nasconde i cavi percorsi sotto il braccio, fuori mano
- Libera il tuo tavolo o desktop per aumentare l'area di lavoro
- Aggiornare monitor LCD e TV con una migliore regolazione ergonomica
- Il braccio pre-assemblato offre deterrenza del furto di monitor/TV
- Estende LCD fino a 42 cm
- Include una garanzia di 10 anni

SOSTIENE ELEGANTEMENTE E REGOLA DISPLAY DI MEDIE DIMENSIONI O COMPUTER ALL-IN-ONE

L'ingegneria e il design eccezionali rendono questo braccio MX LCD un'ottima soluzione per display desktop di medie dimensioni e computer all-in-one che pesano fino a 13,2 kg. Combina caratteristiche elevate con una finitura in alluminio attraente e lucidata. MX offre 13 cm di regolazione in altezza, inclinazione integrata, rotazione a 360 °, tutto su una comoda base girevole.

Ottieni comfort ergonomico e una maggiore produttività con una scrivania elegante e conveniente o applicando il braccio a parete.

Constant Force™

© 2019 Ergotron, Inc. All rights reserved

Braccio MX da Scrivania o da Parete

- Rotazione portrait/landscape incluso blocco nella posizione
- Opzioni di montaggio della scrivania: il morsetto da scrivania si collega al bordo scrivania con spessore ≤ 66 mm ; il supporto foro passante si attacca attraverso fori tavolo da 8–51 mm di larghezza e fino a 80 mm di spessore
- Estende e ritrae LCD fino a 42 cm con 13 cm di sollevamento
- Funzione di gestione dei cavi che vengono gestiti nascondendoli sotto il braccio
- Rotazione del monitor 180 °; inclinazione orizzontale del monitor 360 °; rotazione della base 180 °
- Ruota lo schermo per la visualizzazione orizzontale o verticale

Si consiglia di installare il braccio MX a parete ad un'altezza non superiore a 152 cm dal pavimento

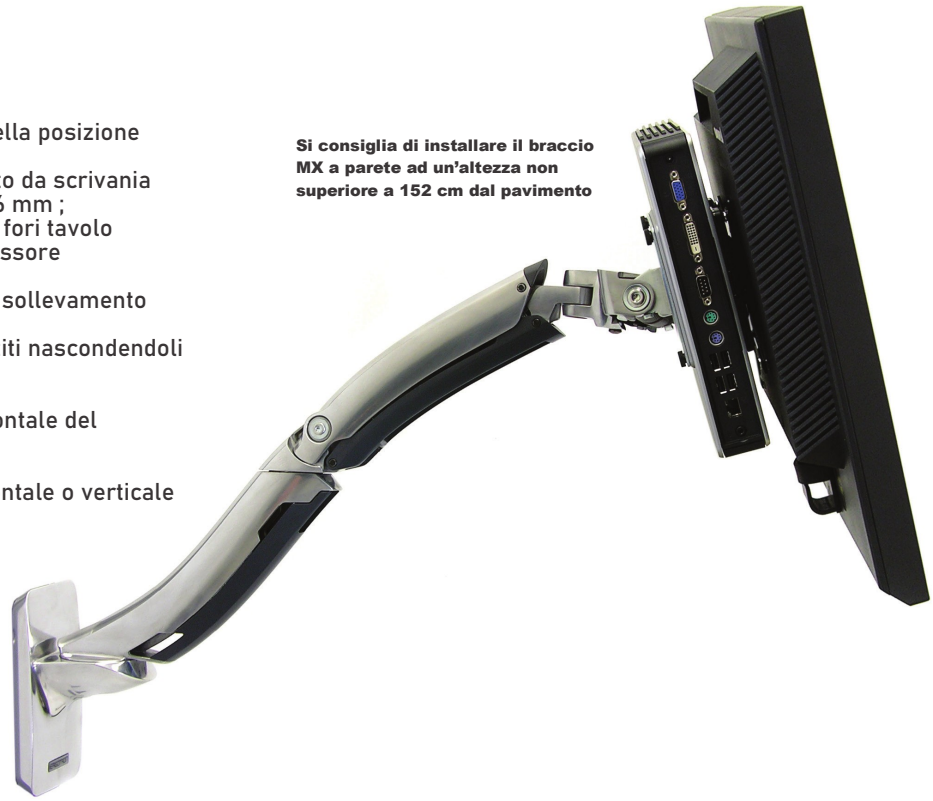

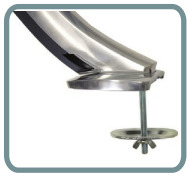

COMPRENDE IL MONTAGGIO DA SCRIVANIA A PINZA O CON FORO PASSANTE

MONTAGGIO THIN CLIENT, CPU DI PICCOLE DIMENSIONI, MAC MINI ACS-105

KIT DUAL MONITOR CON MANIGLIA (NERO) ACS-201X

KIT IMPUGNATURA PER MONITOR (BLACK) ACS-93

	MX montaggio a scrivania	MX montaggio a parete
codice # (colore)	BATMG-11 45-214-026 (alluminio lucido)	BAPGM-9 45-228-026 (alluminio lucido)
Include	Braccio da tavolo, morsetto a scrivania, kit di montaggio foro passante	Braccio a parete, attacco a parete, adattatore VESA e kit montaggio
Dimensioni monitor	≤ 30″	≤42″
LA DIMENSIONE INDICATA E APPROSSIMATIVA LA DIMENSIONE CORRISPONDE ALLA LUNGHEZZA DELLA DIAGONALE DELLO SCHERMO. E POSSIBILE INSTALLARE SCHERMI PIU' GRANDI, POSTO CHE IL PESO DEL MONITOR NON SUPERI LA CAPACITA MASSIMA DEL SUPPORTO.		
Portata	6,3–13,6 kg - spessori di LCD maggiori di 10,2 cm potrebbero diminuire la capacità di portata del braccio	
Sollevamento	13 cm	
Inclinazione	80° / +75° / -5°	
Movimento panoramico	360°	
Rotazione	90° Portrait mode è incompatibile con display => 30″	90°
VESA	La maggior parte dei monitor conformi a VESA e display HDTV (vedi sito Web)	
Peso spedizione	4,2 kg	4,65 kg
Dimensione spedizione	65 x 18,5 x 16 cm	74,5 x 26,5 x 16 cm
Warranty	10 years	

Per maggiori informazioni:
Tel +39 02 4984998 / info@quartex.it

Web:
www.quartex.it
www.bracciportamonitor.it

Assistenza clienti:
assistenza@quartex.it:

I contenuti del presente documento sono soggetti a modifica.
I prodotti rappresentati non sono pensati allo scopo di curare, trattare, mitigare o prevenire le malattie.